Dossier de Présentation
Entreprise CRV PATRIMOINE

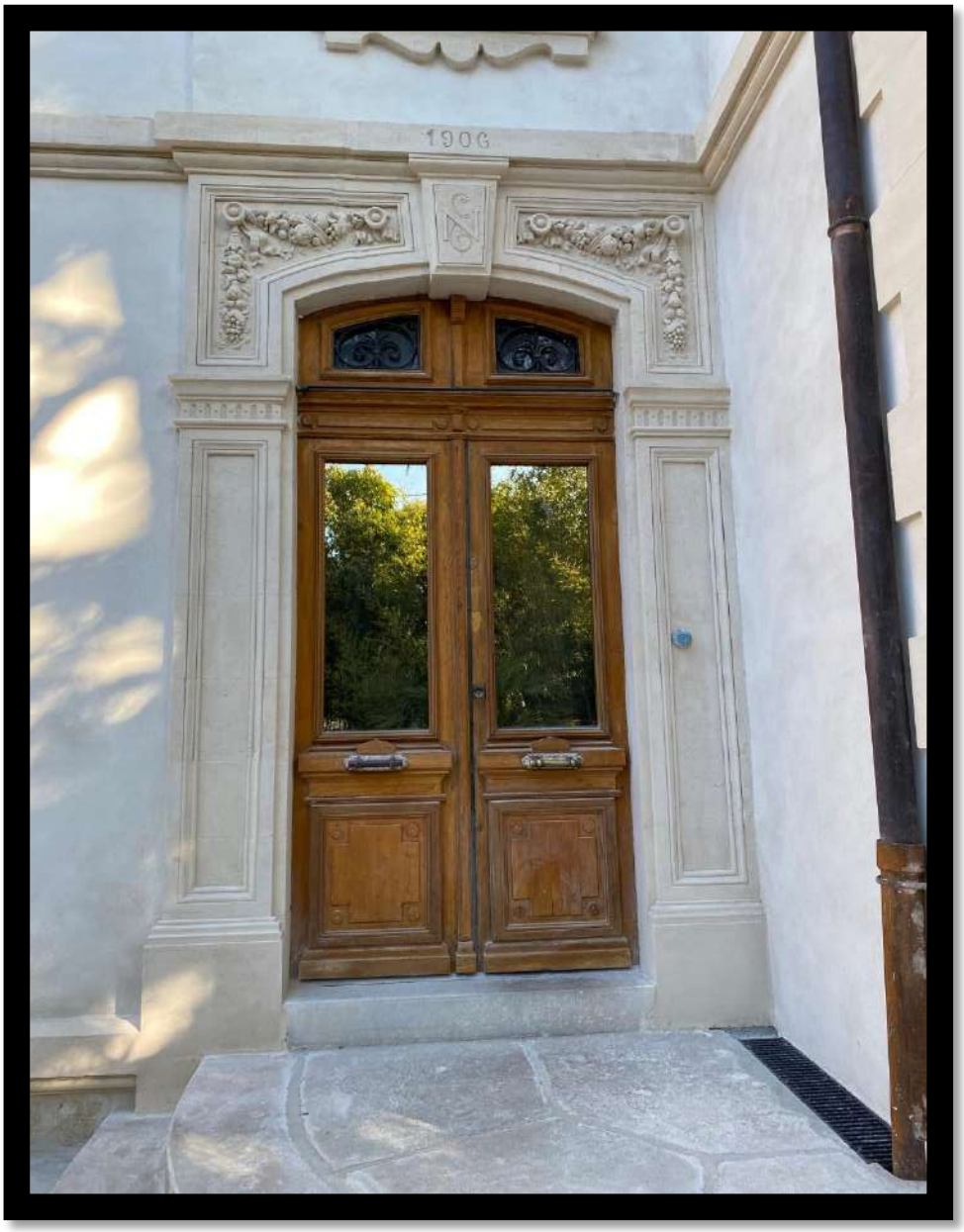

Table des matières

1. Présentation de CRV Patrimoine 1
2. Moyens matériels 2
3. Moyens humains 5
4. Évolution du Chiffre d'affaires 6
..... 7
5. Références Chantiers 8
Travaux de mise en sécurité 25
..... 37
Travaux de construction 37
Annexe 1 40
Attestations de Maîtrise d'œuvre et recommandations 40
Annexe 2 41
Diplômes et certifications 41
Annexe 3 42
Divers 42

1. Présentation de CRV Patrimoine

C.R.V. est une SARL au capital de 72 000 €, siégeant au 1 rue du four, 30250 Aujargues.

Samuel CAMURATI tailleur de pierre et artisan d'art, est actuellement gérant de la société C.R.V.

La vision de l'entreprise

- Constante amélioration de ses compétences.
- La transmission et promotion du savoir-faire.
- Le respect de notre patrimoine culturel et de notre environnement.

L'entreprise œuvre sur trois secteurs

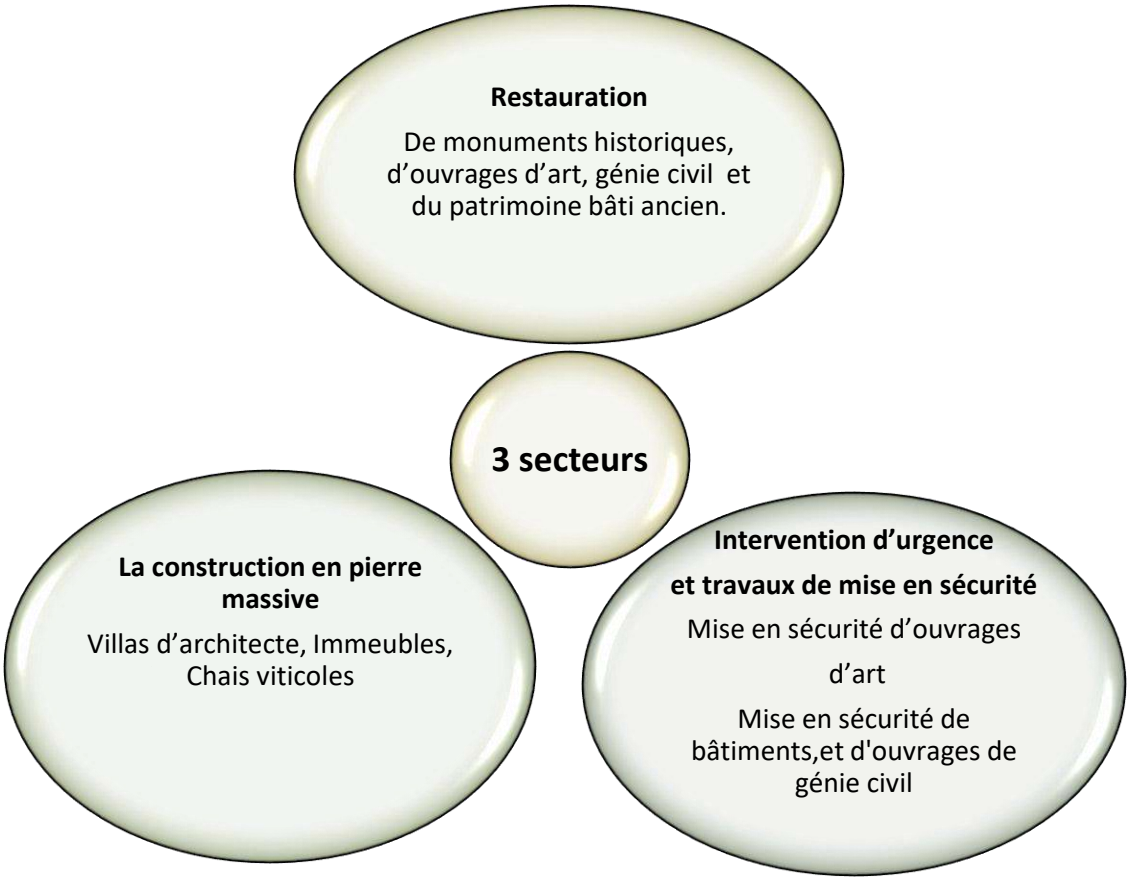

2. Moyens matériels

Un atelier de taille de pierre entièrement équipé de 300 m², et un entrepôt, le tout se situant route de Sommières, 34160 Saint Géniès des Mourgues, à l'entrée de Castries.

Notre atelier (ci-dessous)

Atelier et dépôt

Débit de la pierre, Taille sur mesure, sculpture

Route de Sommières, 34160 Saint Géniès des Mourgues

Flotte de 8 véhicules	**Remorque 3 tonnes, Camionnettes, Camion à plateau**
Engins de levage	Chariot élévateur droit Manuscopique 14 m à fourche déportée Grue portative Pont roulant
Matériel de confortement et d'étaiement et d'échafaudage	Étais, tire-pousse, tour d'étaiement, rampes, tirants…. 1 200 m² d'échafaudage Layer 600 kg/m2 en charge d'exploitation plancher Échafaudage Altrad roulant 14 m
Matériel de débit et de perforation	Débiteuse sur table découpe de 0.30 cm à 100 cm hauteur Scie sabre fixe Tronçonneuse à carbure sur cadre fixe Tronçonneuse portable à carbure Carotteuse Makita sur châssis et carotteuse Makita portable. Burineur Marteau-piqueur, etc…
Matériel de décapage et de gâchage, et de malaxage	Sableuse 50 L Aéro-gommeuse 50 L Micro-gommeuse de type Colibris 5 L Surpresseur d'eau 170 bars Compresseur tractable 2000 L Honda Compresseur à vis portable Bétonnière tractable 360 L

	Malaxeuse
Matériel de taille de pierre tendre et pierre froide	Logistique électroportative nécessaire à la taille, au façonnage, à la restauration et à la maçonnerie de pierres à l'atelier et sur chantier. Nécessaire de taille de pierres, ciseaux, massettes etc…

3. Moyens humains

Une équipe de compagnons et maîtres compagnons.

Diplômes, certifications et qualifications des équipes (voir dans dossier candidature).

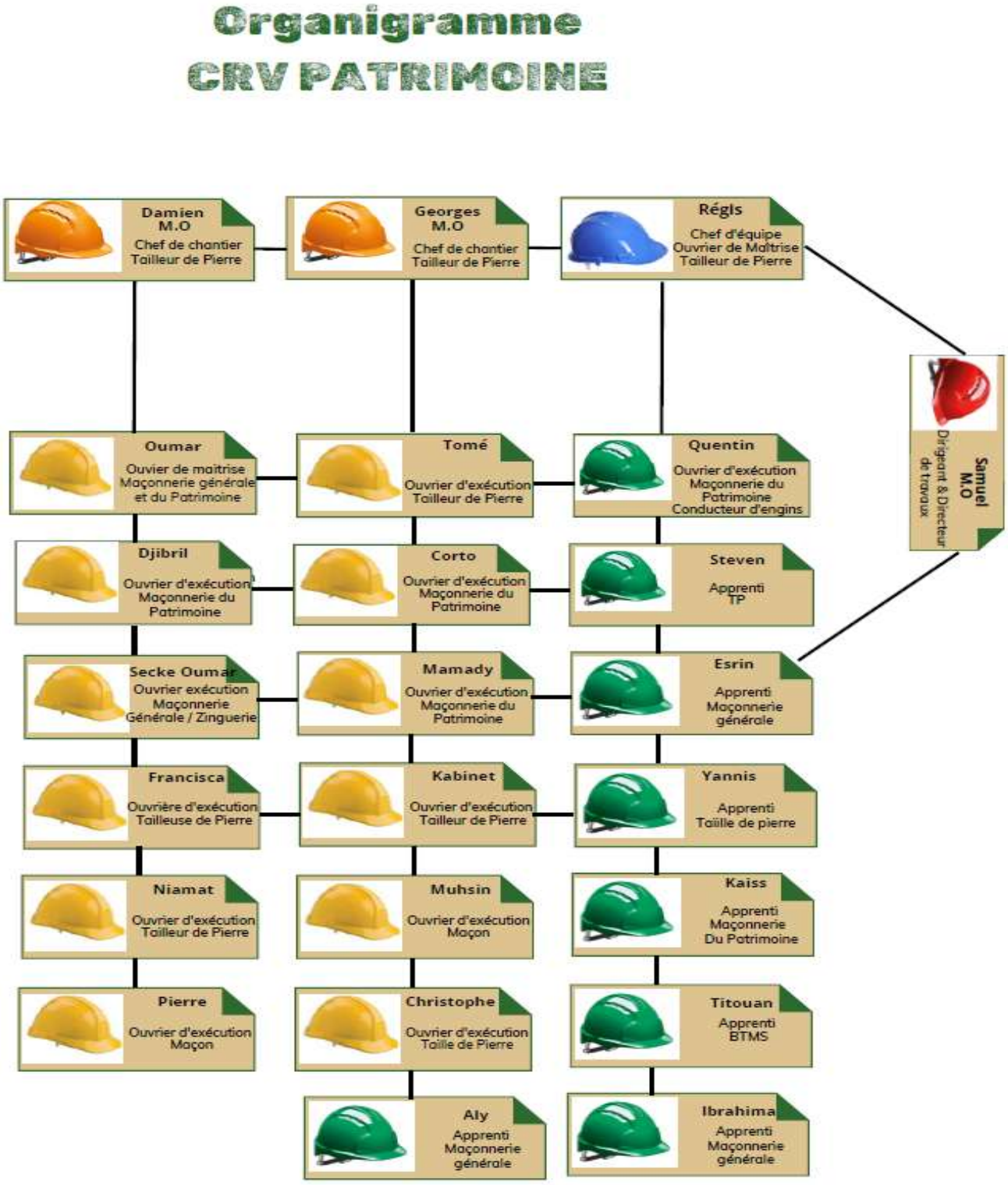

4. Évolution du Chiffre d'affaires

Le chiffre d'affaires de l'entreprise a évolué de **601.54 %** de 2018 à 2024

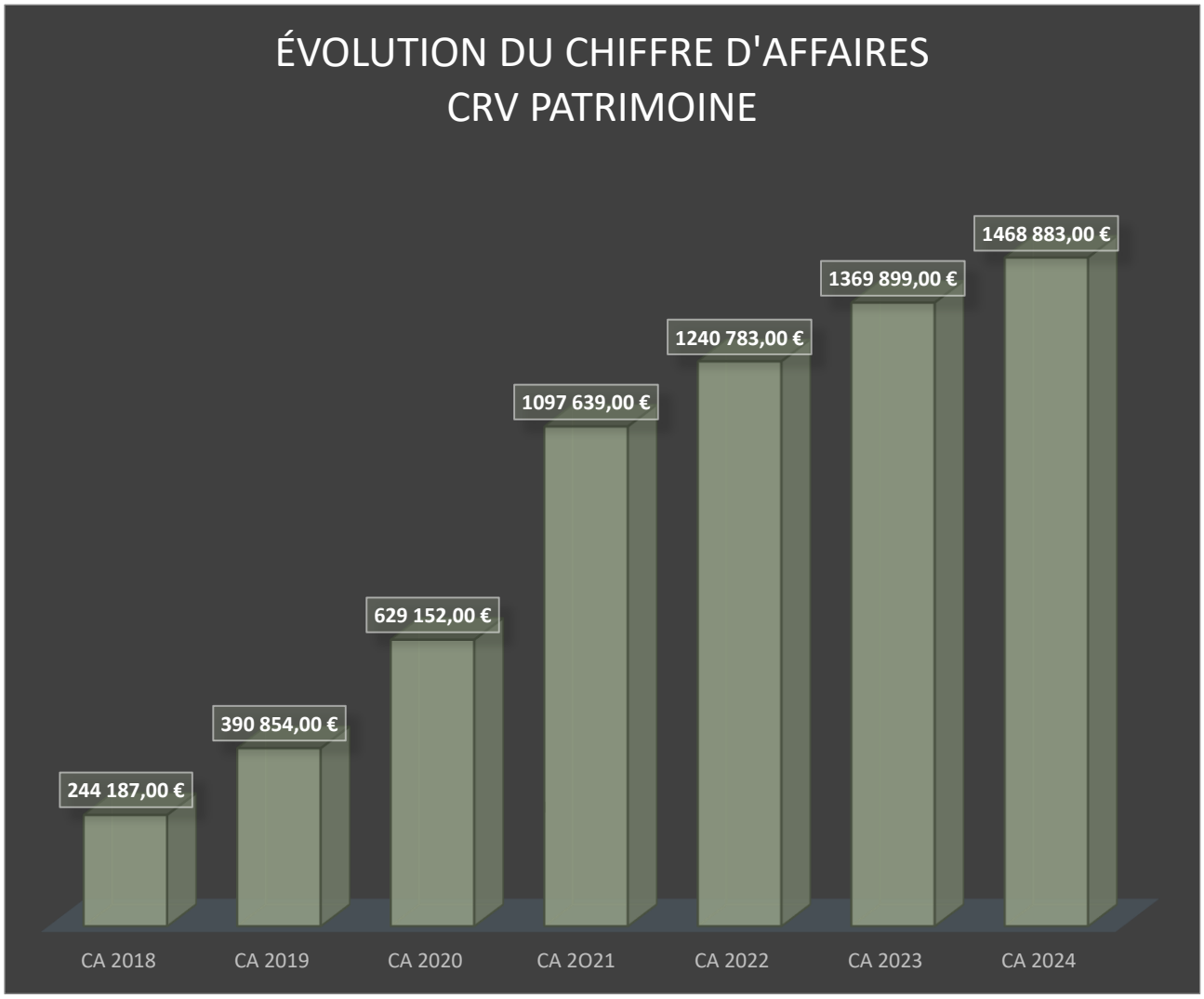

Travaux de Restauration

5. Références Chantiers

EGLISE SAINT ETIENNE du XVIIIème, Lecques
Restauration des pierres, ravalement de façade, couverture

13 RUE DES MARCHANDS, Nîmes, Immeuble du XVème
Restauration complète, taille et pose d'arcs
Et de fenêtres à meneaux du XVème, 13 rue des Marchands, Nîmes

13 RUE DES MARCHANDS, Nîmes
Taille et pose d'une fenêtre à meneaux

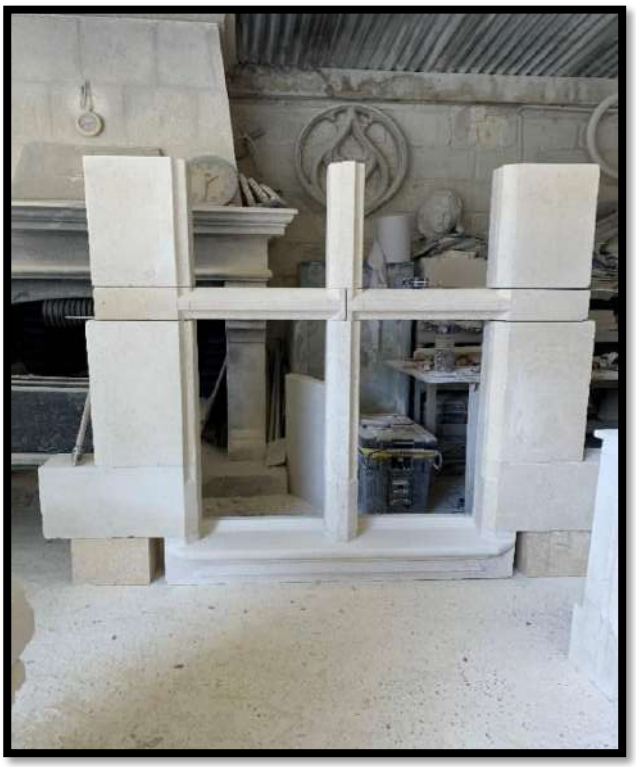

CRV PATRIMOINE
CONSTRUIRE RESTAURER VALORISER

13 RUE DES MARCHANDS, Nîmes
Relevé de Taille d'un arc elliptique du XVème siècle

CRV PATRIMOINE
CONSTRUIRE RESTAURER VALORISER

LA PORTE AUGUSTE XIXème, Nîmes 2017 à 2019,

CRV PATRIMOINE
CONSTRUIRE RESTAURER VALORISER

16 RUE DE L'ASPIC, Nîmes
Immeuble du XVIIème

16 RUE DE L'ASPIC, Nîmes

Taille de fenêtres à meneaux du XVIIème dans immeuble inscrit

BARAJO Immeuble inscrit à l'inventaire des monuments historiques, Sète

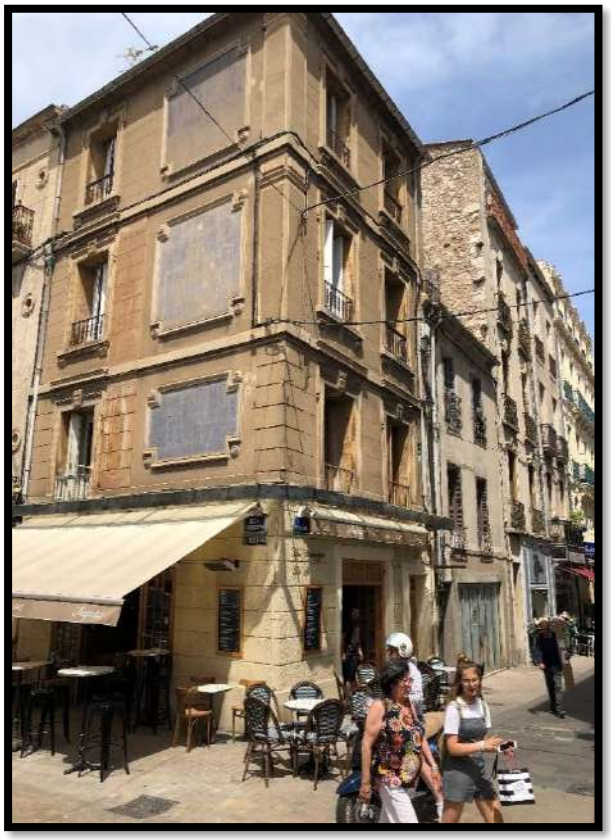

CRV PATRIMOINE
CONSTRUIRE RESTAURER VALORISER

MAS VINICOLE du XVIIIème, Souvignargues
Création d'un arc en sous-œuvre et d'un escalier en pierre massive enduit à la chaux,
Au chanvre, revêtements de sol en terre cuite.
Création d'ouvertures
Marché : 144 000,00 €

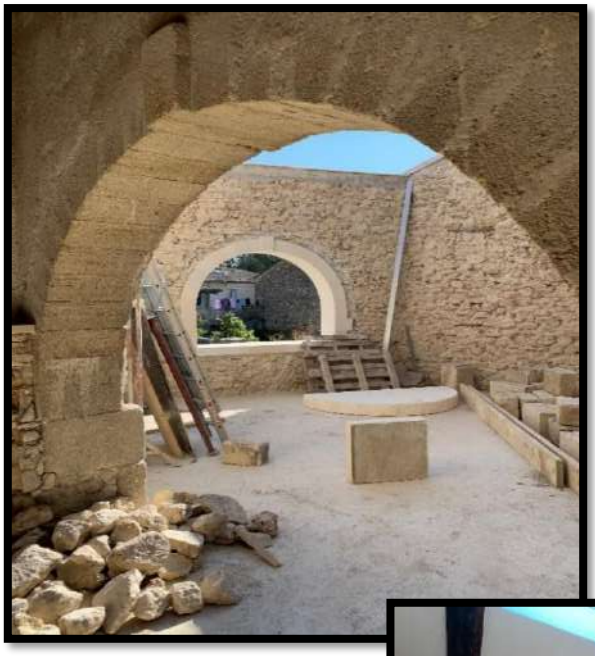

MAS VINICOLE du XVIIIème

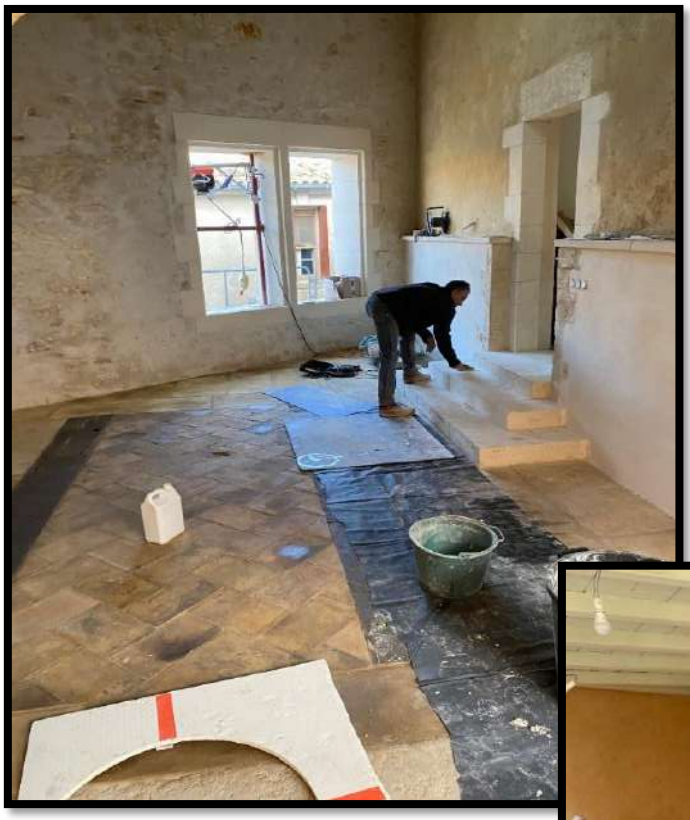

CRV PATRIMOINE
CONSTRUIRE RESTAURER VALORISER

MAS VINICOLE du XVIIIème

MAS VINICOLE du XVIIIème

Restauration d'une MAISON BOURGEOISE du XXème, Saint Christol
Remplacement de pierre en tiroir, ornementations, sculpture, enduit à la chaux
Création d'ouvertures en sous-œuvre, et extension de 140 m² en R+1
Marché : 250 000,00 €

CRV PATRIMOINE
CONSTRUIRE RESTAURER VALORISER

Restauration d'une MAISON BOURGEOISE du XXème, Saint Christol

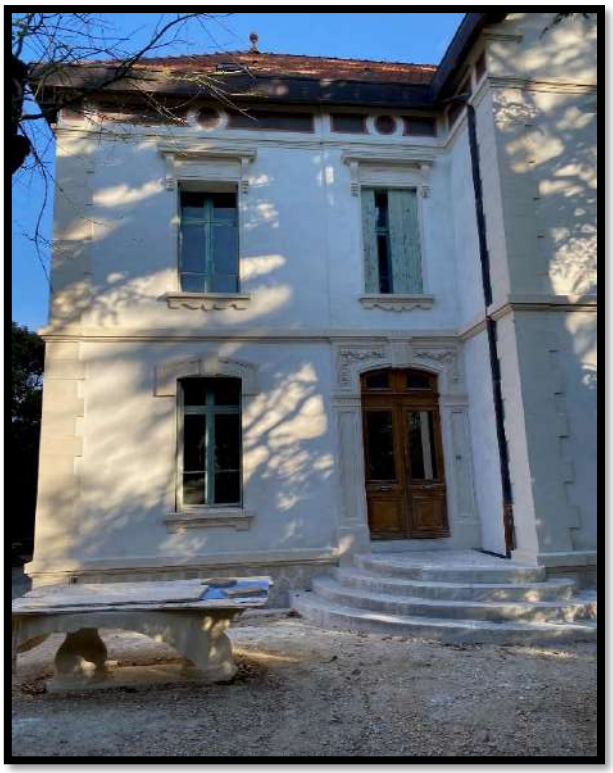

DEMEURE DU GRAND PRIEURÉ DE L'ORDRE DE MALTE, Saint Gilles

Restauration des trois façades, Remplacement d'éléments de fenêtres, 15ème, 18ème et 19ème siècle

Restitution des fenêtres à meneaux du 15ème

Restauration du blason avec fourniture et taille d'un nouveau blason correspondant aux armoiries de l'époque y compris ornementation et sculptures

Marché : 106 500,00 €

CRV PATRIMOINE
CONSTRUIRE RESTAURER VALORISER

DEMEURE DU GRAND PRIEURÉ DE L'ORDRE DE MALTE, Saint Gilles

CRV PATRIMOINE
CONSTRUIRE RESTAURER VALORISER

DEMEURE DU GRAND PRIEURÉ DE L'ORDRE DE MALTE, Saint Gilles

Travaux de mise en sécurité

CRV PATRIMOINE
CONSTRUIRE RESTAURER VALORISER

LYCEE CHARLES DE GAULLE XVIIIème (M.H), Sète
Travaux de Sécurisation des ornementations et des modénatures
Marché : 10 000,00 €

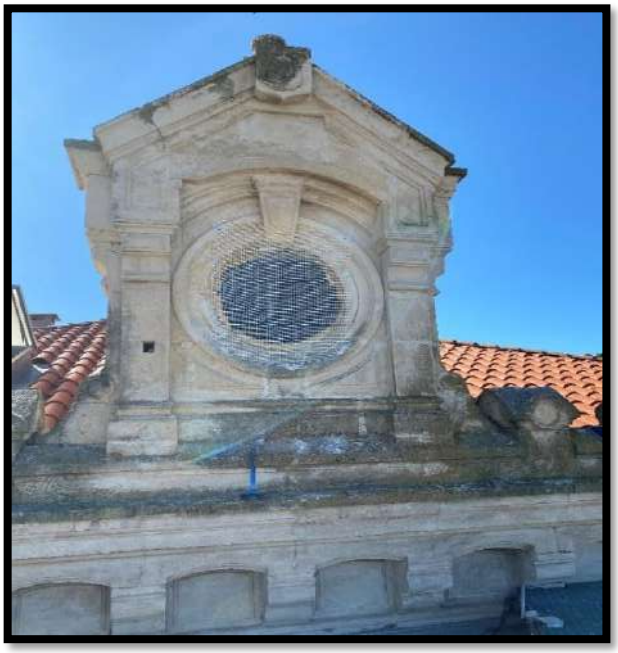

RESIDENCE SENIORS, Nîmes

Restauration des arches du XIXème bâtiment inscrit

Marché : 168 000,00 €

EGLISE SAINT PONS, Sommières

Extraction de la croix sur le dôme,

Dévégétalisation et démoussage du dôme, taille des éléments en pierre supportant la croix venant, en consolidation de la clé de voute

Marché : 49 109,00 €

EGLISE SAINT PONS

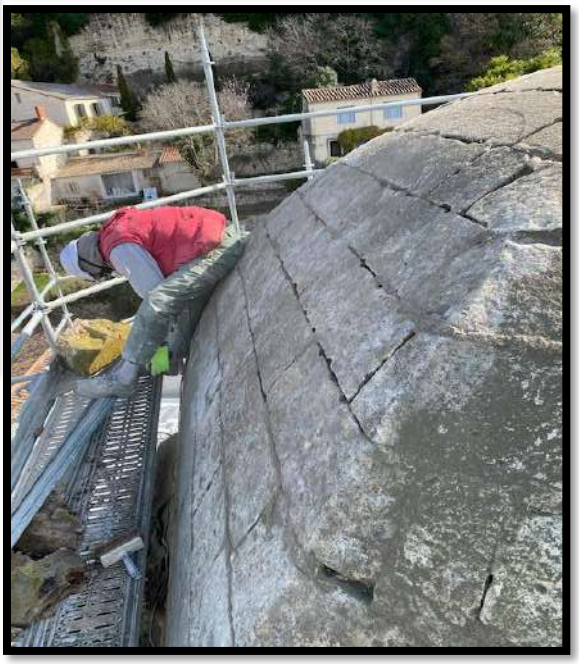

CRV PATRIMOINE
CONSTRUIRE RESTAURER VALORISER

EGLISE SAINT PONS

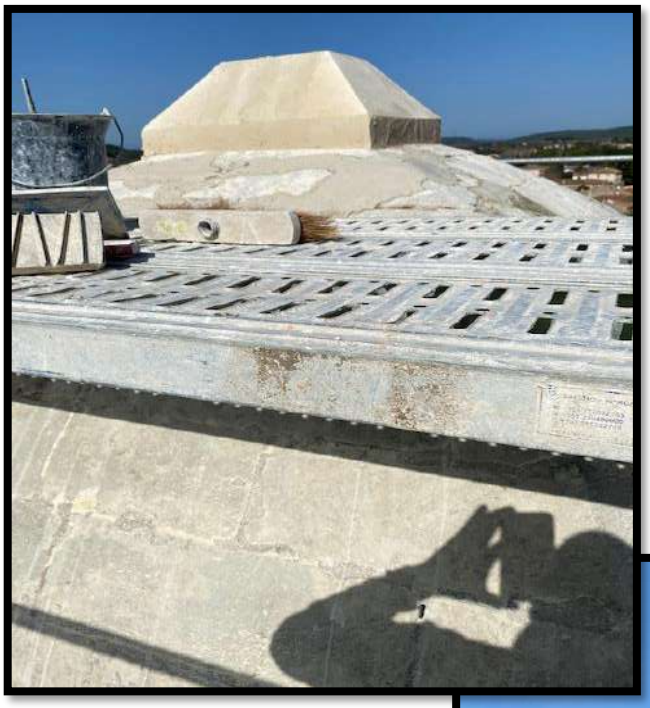

PORTE BIETRON, Marseille 2ème arr.
Marché : 88 000,00 €

PORTE BIETRON

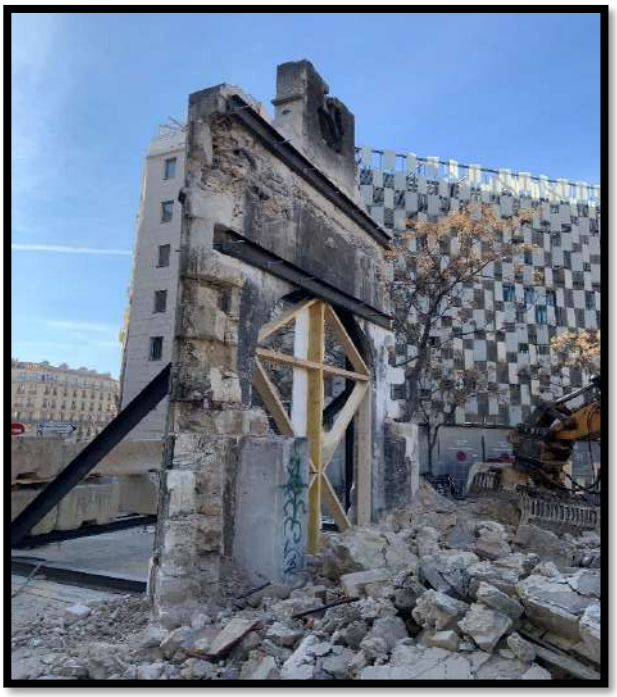

PORTE BIETRON

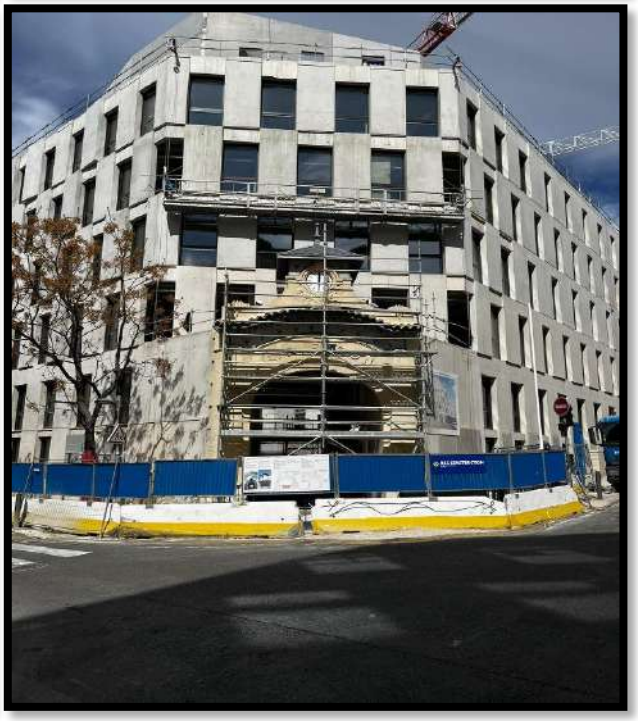

CATHEDRALE ARMENIENNE DU PRADO, Marseille 8ème arr.

Marché : 106 282 €

CATHEDRALE ARMENIENNE DU PRADO

CRV PATRIMOINE
CONSTRUIRE RESTAURER VALORISER

CATHEDRALE ARMENIENNE DU PRADO

CRV PATRIMOINE
CONSTRUIRE RESTAURER VALORISER

Travaux de construction

CRV PATRIMOINE
CONSTRUIRE RESTAURER VALORISER

EXTENSION ATELIER D'ARTISTES, Souvignargues
Marché : 73 700 €

CRV PATRIMOINE
CONSTRUIRE RESTAURER VALORISER

MAISON BOURGEOISE du XXème, Saint Christol
Marché : 154 000 €

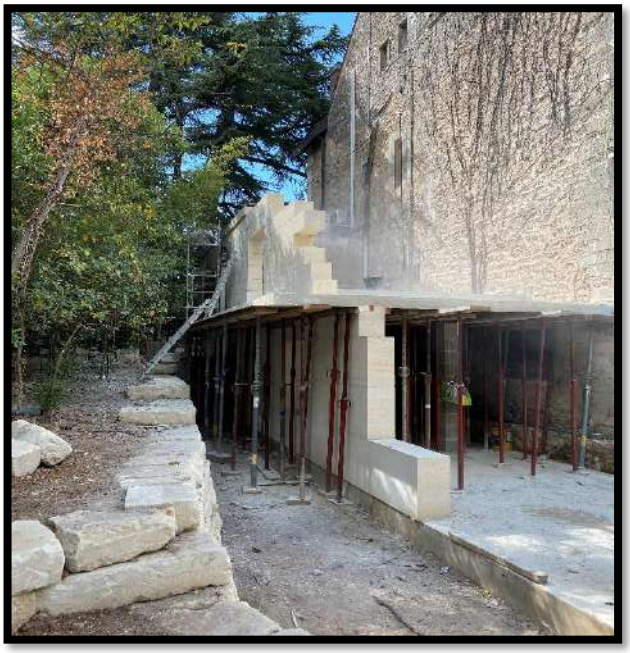

CRV PATRIMOINE
CONSTRUIRE RESTAURER VALORISER

Annexe 1

Attestations de Maîtrise d'œuvre et recommandations

Agence Saint Pierre
3 rue de l'école de médecine
34 000 Montpellier

Monsieur Camurati
1 Rue des Fours
30 250 Aujargues

Montpellier le 29/08/2019

ATTESTATION

Je soussigné Eric de Champeaux, diplômé de l'Institut de la Construction et de l'Habitation de Montpellier, administrateur de biens, agissant en qualité de syndic de l'Hotel de Fabregue de Fesquet, 3 rue de l'école de médecine, 34 000 Montpellier, atteste que l'entreprise de **Samuel CAMURATI, CRV-PATRIMOINE,** 1 rue du Four 30250 AUJARGUES a réalisé les travaux suivants en Mars et Avril 2019 :

Adresse: 3 rue école de médecine 34000 Montpellier
Type de Travaux: Restauration à l'existant des caves voutées dont la surface au sol est de 80 m² environ, création d'une ouverture en sous œuvre.
Adresse Chantier: 3 rue de l'école de médecine 34000 Montpellier
Immeuble bourgeois du XVIIème siècle en périmètre classé, zone piétonne dans le centre historique de la ville de Montpellier.

Descriptif Travaux :

- Confortement d'une marche d'un escalier à la Française du XVII.
- Restauration à l'existant des caves voutées et de son escalier du XVII.
- Reprise d'ouverture du XVII en sous œuvre.
- Décroutage manuel des enduits y compris sous face escalier, le rejointoiement manuel des murs y compris sous face escalier.
- La réalisation des enduits au mortier de chaux hydraulique NHL3,5, en 3 passes sur les voutes et ses mur contigus avec l'application d'un badigeon de chaux aérienne en finition.

Le chantier a été réalisé minutieusement, conformément aux règles de l'art et aux prescriptions des ABF, dans les contraintes de délai, avec professionnalisme, souplesse et sécurité, compte tenu du fait que l'immeuble était habité.

Document rédigé le 29/08/2019 et remis à Monsieur CAMURATI pour servir à tout ce que de droit.

Eric de Champeaux
Agence d'Administration Saint Pierre

A. A. ST-PIERRE
J. de CHAMPEAUX
3, rue Ecole de Médecine
34000 MONTPELLIER

NATHALIE D'ARTIGUES ARCHITECTURE

Référence Chantier : Résidence « La porte Auguste », 29 boulevard Amiral Courbet à Nîmes

Nature des Travaux : Taille de pierre.

- ATTESTATION DE MAÎTRISE D'ŒUVRE -

Je soussignée, Nathalie d'Artigues, Architecte du patrimoine, atteste que l'entreprise CRV PATRIMOINE a réalisé les travaux de dépose en conservation des façades pierres pour la résidence « La porte Auguste » 29 boulevard Amiral Courbet à Nîmes.

Ces travaux ont été réalisés dans les règles de l'art, avec un soin tout particulier, respectant les directives de l'architecte, et dans les contraintes du planning annoncé.

La présente attestation est établie pour servir et valoir ce que de droit.

Nîmes, Août 2019

Nathalie d'Artigues

Architecte du Patrimoine

S.A.R.L. NDA • NATHALIE D'ARTIGUES • ARCHITECTE DPLG • DCESCHMA • MEMBRE DE L'ASSOCIATION DES ARCHITECTES DU PATRIMOINE
T 04 66 04 15 13 • F 04 66 04 15 25 • P 06 99 22 12 03 • 16, RUE CARDINAL DE CABRIERES • 30000 NIMES • nathalie.dartigues@wanadoo.fr
N° SIRET 513 091 595 00019 • CODE NAF 7111Z • TVA INTRACOM FR 33 513 091 595 00019 • Capital de 50 000 €

Attestation de travaux

Nom de l'entreprise ayant réalisé les travaux : **CRV PATRIMOINE**
Adresse : **1 Rue du four – 30250 AUJARGUES**

Nom de l'Entreprise principale * : **EIFFAGE CONSTRUCTION LANGUEDOC**
Adresse : **183 Rue Henri Becquerel – 34060 MONTPELLIER cedex 2**

** Cocher la case du signataire de l'attestation*

Nom et adresse du chantier : **Remplacement de l'escalier des Promelles à Alès (30)**

Date de début des travaux ***: 29 avril 2019*** *Date de réception des travaux* ***15 juin 2019***

Description technique des travaux réalisés ***Rénovation à l'existant de 24 marches en B.A. sur escalier Hélicoïdales.***

Remplacement de l'escalier des Promelles à Alès (30)

Montant HT du marché de l'entreprise ***: 20 000 € 00 H.T.***

Appréciation de la prestation :

	Très bien	Bien	Passable	Médiocre
Qualité de la réalisation	☒	☐	☐	☐
Respect des délais	☒	☐	☐	☐
Tenue du chantier	☒	☐	☐	☐

Cachet et signature de l'Entreprise
EIFFAGE CONSTRUCTION LANGUEDOC-ROUSSILLON
SAS au capital de 77 000 €
SIRET 745 620 476 00101
Siège social : "Le Phidias"
CS 76015 - 183, Rue Henri Becquerel
34060 MONTPELLIER CEDEX 2
Tél. 04 67 10 12 14 - Fax 04 67 10 12 34

Date : **29 août 2019**

Nom du signataire : **José Maiorana – Directeur Travaux Services**

Commentaires du signataire : Entreprise Sérieuse et compétente

Ces travaux ont été parfaitement réalisés malgré leur complexités, dans les règles de l'art, de sécurité, et ce dans les contraintes de planning.

Réponse éventuelle de l'entreprise :

.....

Attestation de travaux

Nom de l'entreprise ayant réalisé les travaux : **CRV PATRIMOINE**
Adresse : **1 Rue du four – 30250 AUJARGUES**

Nom de l'Entreprise principale * : **EIFFAGE CONSTRUCTION LANGUEDOC**
Adresse : **183 Rue Henri Becquerel – 34060 MONTPELLIER cedex 2**

Nom et adresse du chantier : **SYNDIC REDON – 42 Rue du Faubourg du Courreau 34000 MONTPELLIER**

Date de début des travaux : ***09 Septembre 2018*** *Date de réception des travaux* ***30 Octobre 2018***

Description technique des travaux réalisés, **Restauration à l'identique du mur de la cage d'escalier en pierre. Fourniture, taille et pose en remplacement de marches en pierre de l'escalier à vis. Restauration de la totalité du noyau et des marches du RDC au R+1.**

Restauration d'une partie de l'escalier Hélicoïdale du RDC au R+1 du XVII éme siècle.

Montant HT du marché de l'entreprise : ***23 000 € 00 H.T.***

Appréciation de la prestation *détail possible plus bas* :

	Très bien	Bien	Passable	Médiocre
Qualité de la réalisation	☒	☐	☐	☐
Respect des délais	☒	☐	☐	☐
Tenue du chantier	☒	☐	☐	☐

Cachet et signature de l'Entreprise
Représentée par
EIFFAGE CONSTRUCTION LANGUEDOC-ROUSSILLON
SAS au capital de 77 000 €
SIRET 745 520 476 00101
Siège social : "Le Phidias"
CS 76015 - 183, Rue Henri Becquerel
34060 MONTPELLIER CEDEX 2
Tél. 04 67 10 12 14 – Fax 04 67 10 12 34

Date : **29 août 2019**

Nom du signataire : **José Maiorana – Directeur Travaux Services**

Commentaires du signataire : entreprise sérieuse avec une bonne connaissance du métier.

L'entreprise C.R.V. Patrimoine a réalisé les travaux dans les règles de l'art, en tenant compte des prescriptions de l'A.B.F. La restauration a été particulièrement soignée et dans les contraintes de planning annoncé.

Réponse éventuelle de l'entreprise :

.....

Agence Saint Pierre
3 rue de l'école de médecine
34 000 Montpellier

Monsieur Camurati
1 Rue des Fours
30 250 Aujargues

Montpellier le 01/02/2021

ATTESTATION

Je soussigné Eric de Champeaux, diplômé de l'Institut de la Construction et de l'Habitation de Montpellier, administrateur de biens, agissant en qualité de syndic de l'Hotel de Fabregue de Fesquet, 3 rue de l'école de médecine, 34 000 Montpellier, atteste que l'entreprise de **Samuel CAMURATI, CRV-PATRIMOINE,** 1 rue du Four 30250 AUJARGUES a réalisé les travaux suivants en Mars et Avril 2019 :

Adresse: 3 rue école de médecine 34000 Montpellier
Type de Travaux: Restauration à l'existant des caves voutées dont la surface au sol est de 80 m² environ, création d'une ouverture en sous œuvre.
Adresse Chantier: 3 rue de l'école de médecine 34000 Montpellier
Immeuble bourgeois du XVIIème siècle en périmètre classé, zone piétonne dans le centre historique de la ville de Montpellier.

Descriptif Travaux :

- Confortement d'une marche d'un escalier à la Française du XVII.
- Restauration à l'existant des caves voutées et de son escalier du XVII.
- Reprise d'ouverture du XVII en sous œuvre.
- Décroutage manuel des enduits y compris sous face escalier, le rejointoiement manuel des murs y compris sous face escalier.
- La réalisation des enduits au mortier de chaux hydraulique NHL3,5, en 3 passes sur les voutes et ses mur contigus avec l'application d'un badigeon de chaux aérienne en finition.

Le chantier a été réalisé minutieusement, conformément aux règles de l'art et aux prescriptions des ABF, dans les contraintes de délai, avec professionnalisme, souplesse et sécurité, compte tenu du fait que l'immeuble était habité.

Document rédigé le 29/08/2019 et remis à Monsieur CAMURATI pour servir à tout ce que de droit.

Eric de Champeaux
Agence d'Administration Saint Pierre

SARL CONSTANT - THOULOUZE ARCHITECTES
Architecture, Urbanisme, Paysage

7, place Ledru Rollin - 34120 Pézenas - contact@ct-architectes.fr

ARCHITECTES

Objet : Lettre de recommandation

Madame, Monsieur,

Par la présente, je tiens à vous recommander l'entreprise CRV Patrimoine, qui a travailler avec moi notamment sur la rénovation de l'ancienne cave coopérative de Lecques pour toutes les reprises en sous œuvre.

Cette entreprise a fourni un travail de qualité, dans les délais, et ce fut un plaisir de trailler dans ces conditions.

C'est donc avec plaisir que je vous la recommande,

Vous priant de croire à l'expression de mes sentiments les meilleurs,

Camille Constant-Faurous Architecte

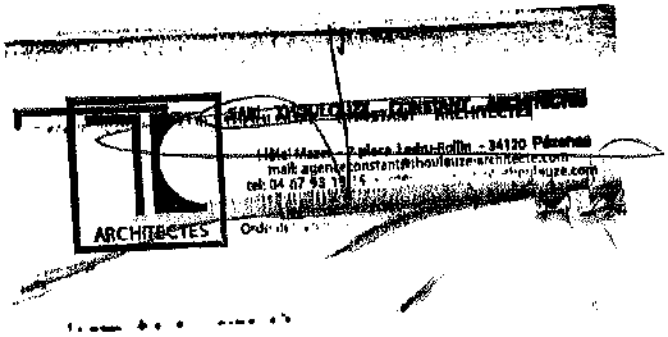

Jacques AMIEL
Ingénieur du Bâtiment
Expert Honoraire
près la Cour d'Appel de Montpellier
&
Tribunal Administratif
&
Cour Administrative d'Appel de Marseille
&
Conseil d'Etat
21, rue de Montségur
34500 - Béziers
Tél: 06.11.57.55.50
E-mail : amiel.j @wanadoo.fr

le 29 août 2019

CERTIFICAT DE CAPACITÉ

Je soussigné Jacques AMIEL, certifie que Monsieur Samuel CAMURATI CRV Patrimoine, a réalisé sous mon contrôle avec sa dynamique équipe de maçons, tailleur de pierre qualifiés, dans le cadre d'une procédure administrative de péril imminent (ordonnance de référé N° 1801169 rendue le 13 mars 2018 et 3 décembre 2018 par le Tribunal Administratif de Montpellier) à Villeneuve-les Béziers rue Garibaldi, les travaux de mise en sécurité et de restauration de cinq immeubles contigus partiellement effondrés.

Le Maire de la commune j .P. GALONNIER et moi-même avons été agréablement étonnés de la qualité du travail rendu dans des conditions de sécurité précaires étant donné que les bâtiments risquaient à tout moment de s'effondrer.

Monsieur CARMURATI Samuel CRV Patrimoine a su trouver les techniques appropriées aux multiples difficultés rencontrées et en sus de la rapidité avec laquelle les travaux ont été réalisés, il a utilisé sur ce chantier complexe des méthodes modernes de liaisons des moellons et pierres disloqués à base de scellements chimiques et de broches.

La qualité indiscutable des travaux de sauvegarde exécutés par Monsieur CARMURATI Samuel CRV Patrimoine m'a incité à recommander vivement cet entrepreneur de talent dans les communes voisines affectées par des périls imminents où je suis intervenu en qualité d'expert judiciaire, comme par exemple Puissalicon, Sérignan et Murviel-les-Béziers dans lesquelles les mises en sécurité s'avèrent aussi compliquées que dangereuses.

Fait à Béziers, le 29 août 2019 pour servir et valoir ce que de droit

L'expert judiciaire

Jacques AMIEL

Jacques AMIEL

Catherine et Jean-François THONY

Villevieille, le 27 août 2019

Objet : Attestation sur la qualité des travaux effectués par CRV-Patrimoine

Madame, Monsieur,

Je suis propriétaire d'une maison du XVIIIe siècle sur la commune de Villevieille (30520). Ayant eu à subir un dommage sur les poteaux anciens d'un des portails de l'habitation, j'ai fait appel, sur la recommandation de mon agent d'assurance, à l'entreprise CRV-PATRIMOINE de M. Samuel Camurati. Je lui ai demandé par ailleurs de refaire un mur de clôture et un autre portail de l'habitation qui avaient été endommagés par des travaux de voirie antérieurs à l'achat de notre bien.

Le résultat de l'intervention de M. Camurati a été spectaculaire.

Sur les modalités de son intervention, M. Camurati nous a effectué un devis, auquel il s'est tenu malgré les difficultés apparues autour du chantier, après nous avoir prodigué des conseils très utiles sur le type d'intervention nécessaire pour que le résultat de la reprise soit durable. Le chantier a été entrepris conformément au calendrier convenu et a été réalisé dans les délais prescrits, avec une ponctualité dont nous nous sommes félicités.

Techniquement, les travaux du premier portail ont consisté à la dépose du mur d'enceinte sur une distance d'environ 5m, à la dépose d'un des piliers en pierre sculptée, la réalisation d'une fondation destinée à solidariser les deux poteaux et assurer la stabilité du mur. Le mur a été reconstruit et le poteau remis en place avec une reprise, voire un remplacement des pierres endommagées.

Sur le deuxième portail, les deux piliers en pierre de taille ont été déposés, les pierres les plus endommagées ont été resculptées à l'identique, et les piliers reconstitués.

Visuellement, le résultat est supérieur à nos espérances. CRV PATRIMOINE a su concilier la nécessité d'assurer la solidité de l'ensemble avec le respect de l'ancien (toutes les pierres qui ont pu être réutilisées l'ont été) et le rendu qui met en valeur la beauté de la pierre et le charme de l'ensemble immobilier, comme le montrent les photos jointes.

17 avenue des Cévennes 30250 VILLEVIEILLE
Tel: +33. (0) 962 659 832 E-mail: thony@thony.org

V I L L E D E N Î M E S

NÎMES

DIRECTION DE L'URBANISME
Site Patrimonial Remarquable
Tél : 04.66.70.75.63

Nîmes, le 09 OCT. 2019

Ref :DB/MJO/ N°2019 61514

Suivi par : Daniel BROQUIER

Objet : Restauration des RDC de l'immeuble
80 bd Gambetta/29 bd A. Courbet

Monsieur,

La Ville de Nîmes soucieuse de son patrimoine architectural a souhaité que la restauration de toutes les parties en pierre des RDC de l'immeuble cité en objet soit exemplaire par respect de sa construction et par rapport au règlement du Plan de Sauvegarde et de Mise en Valeur qui prévoyait la conservation et la restauration de ces éléments.

Cette opération, assez complexe dans son ensemble, compte tenu de l'état général des parties cintrées en pierre, des fondations et de la partie contemporaine à construire, dont l'Architecte des Bâtiments de France et la Ville ont accompagné l'architecte du projet, s'est avérée remarquable quant à son résultat final.

Effectivement, toutes les parties en pierre au RDC et entresol de cet immeuble ont été traitées par vos collaborateurs et vous-même dans le respect de la pierre et l'architecture d'origine afin d'obtenir un travail parfait qui redonne tout son expression à cet alignement d'Arc de cintres et pleins de murs.

Je rajouterai que votre expérience professionnelle en matière a permis à l'équipe du Pôle Site Patrimonial Remarquable avec qui vous avez échangé sur ce chantier, de parfaire leurs connaissances techniques sur la taille, la mise en œuvre et le traitement de la pierre de taille.

C'est pourquoi, je tenais par ce courrier à vous remercier de votre esprit pédagogique et vous féliciter d'avoir participé à la protection et la mise en valeur du patrimoine nîmois.

Je vous prie d'agréer, Monsieur, l'assurance de ma considération.

Pour le Maire et par délégation
Marion PONGE
Adjointe au Maire, déléguée au Site Patrimonial Remarquable

CRV PATRIMOINE
M. Samuel CAMURATI
1 rue du Four
30250 Aujargues

Liberté • Égalité • Fraternité
RÉPUBLIQUE FRANÇAISE

Ministère Culture

Restauration du Pont du Galion

https://www.culture.gouv.fr/Regions/Dac-Guadeloupe/Actualites/Restauration-du-Pont-du-Galion2

Pont du galion 2014

Actualité

Une restauration remarquable

(Conduite de Travaux Samuel CAMURATI)

Construit entre 1773 et 1780 par l'ingénieur de Talcy, le Pont du Galion est inscrit au titre des MH en 1979, le 6 mars, des travaux de restauration ont débuté, pour une durée d'environ 18 mois
La DAC finance 40% du montant des travaux de restauration du pont ancien soit 337 173 €.
Sa ré ouverture provisoire (pour environ 2 mois) a été inaugurée hier le 27 août.
L'échafaudage est suspendu, ce qui fait de ces travaux une remarquable opération, assez rare en France. Bravo aux architectes et aux ouvriers...

L'expérience que nous avons eue avec M. Camurati est celle d'un artisan amoureux de son métier, d'une grande conscience professionnelle et d'un grand professionnalisme tant dans les conseils prodigués que dans la réalisation technique, et qui est à la fois rigoureux et ponctuel dans la mise en œuvre de ses chantiers. Au travers des discussions que nous avons eues, il a fait preuve d'un sens du management et de l'organisation qui le mettent clairement en mesure de prendre en charge des chantiers importants.

Je ne peux que chaudement le recommander à quiconque cherche un professionnel de confiance pour des travaux de rénovation de l'ancien.

Je vous prie d'agréer, madame, monsieur, l'expression de mes sentiments distingués.

Jean-François Thony

Google

Google

CRV PATRIMOINE
CONSTRUIRE RESTAURER VALORISER

Annexe 2

Diplômes et certifications

CERTIFICAT QUALIBAT

NUMÉRO **E-E189856** **VALABLE JUSQU'AU** **27/06/2025**

ÉDITÉ LE 16/04/2024

SITUATION ADMINISTRATIVE ET JURIDIQUE

Date de création : 10/04/2017

Forme juridique : SARL

Capital : 72 000

Registre du commerce ou répertoire des métiers :
RC NÎMES 852076983

Siret : 852 076 983 00018

Code NACE : 2370Z

Numéro caisse de congés payés : 9286071

Assurance Responsabilité Travaux :
GAN 211250086

Assurance Responsabilité Civile :
GAN 211250086

Situation fiscale et sociale : A jour au 31/12/2023

Raison sociale : CRV PATRIMOINE

1 RUE DU FOUR
30250 AUJARGUES

Téléphone : 06 61 07 03 38 **Fax :**

Portable : 06 61 07 03 38

Responsabilité légale :
CAMURATI SAMUEL- GÉRANT

Site Internet : www.crvpatrimoine.fr

E-mail : f.crvpatrimoine@outlook.fr

Effectif moyen : 17 **Tranche de classification :** EFF2 **Chiffre d'affaires H.T. :** 1 404 695 **Tranche de classification :** CA5

QUALIFICATION PROFESSIONNELLE

Code	Qualification(s) en cours de validité	Effectif	* Date d'attribution
2183	Restauration pierre de taille et maçonnerie du patrimoine	17	28/06/2022
	Nombre total de qualifications : 1		

* ou du plus récent renouvellement

La durée de validité d'une qualification est de 4 ans ou 2 ans (PROB) sous réserve que l'entreprise ait satisfait au contrôle annuel de suivi.
Lorsque le code à 4 chiffres de la qualification ou de la certification est complété par la mention d'un niveau de technicité, cela implique que l'entreprise est réputée pouvoir aussi effectuer les travaux relevant des qualifications ou certifications du ou des niveau(x) de technicité inférieur(s) à celui qu'elle détient.

LE PRÉSIDENT DE QUALIBAT

Gérard SÉNIOR

SIGNATURE DU TITULAIRE

AGENCE QUALIBAT

AGENCE DE MONTPELLIER
61 RUE JACQUES FOUROUX
2E ETAGE
34070 MONTPELLIER

Version 01-2023

La (ou les) qualification(s) attribuée(s) à cet établissement atteste(nt) de sa conformité aux exigences du « référentiel pour l'attribution et le suivi d'une qualification professionnelle d'entreprise et la délivrance du certificat » et aux exigences associées aux qualifications mentionnées ci-dessus, en vigueur à la date de la demande. Ces exigences découlent de la norme NF X50-091.

MINISTÈRE DE L'ÉDUCATION NATIONALE,
DE LA JEUNESSE ET DES SPORTS

ACADEMIE DE MONTPELLIER

CERTIFICAT D'APTITUDE PROFESSIONNELLE

- TAILLEUR DE PIERRE - OPTION A: TAILLE -

Délivré à Monsieur CAMURATI SAMUEL

né(e) le 15/11/71 *, à* PARIS (PARIS)

Conformément au procès-verbal de l'examen établi le 22/06/90
par le président du jury

Le Recteur de l'Académie,
ou par délégation, l'Inspecteur d'Académie,
Directeur des services départementaux de l'Éducation :

INSPECTION ACADÉMIQUE DU CAPD

H. ROUVEYROL

Signature du titulaire :

IMPRIMERIE NATIONALE - DN 89 CAP - EN

CERTIFICAT DE FORMATION PROFESSIONNELLE

CONSERVATION ET RENOVATION DU PATRIMOINE (BÂTI)

ACADÉMIE DE MONTPELLIER

OPTION A : TAILLE DE PIERRE

DÉLIVRÉ Á : MONSIEUR CAMURATI SAMUEL

NÉ LE : 15/11/1971 Á : PARIS XII

ETABLI LE : 28/06/1991

Á : NÎMES AU LYCÉE D'ENSEIGNEMENT PROFESSIONNELLE FRÉDÉRIC MISTRAL

POUR LE RECTEUR DE L'ACADDEMIE DU GARD

J.PECCURT

Fréd Mistral Nîmes lycée des métiers

RÉSEAU greta LA FORMATION CONTINUE

The Open University Business School M.B.A Programme

The Open University

The Professional Diploma in

MANAGEMENT

has been awarded to

Samuel Camurati

31st July 2013

Vice-Chancellor

Secretary

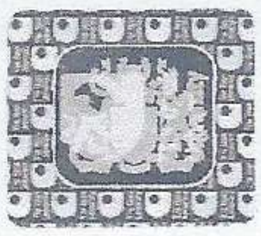

541030

MINISTÈRE DE L'ÉDUCATION NATIONALE

ACADEMIE DE PARIS

BREVET PROFESSIONNEL

TAILLEUR DE PIERRE EN MONUMENTS HISTORIQUES

Délivré à MONSIEUR EHLING GEORGES

né(e) le 6 JUILLET 1971 , *à* (021) DIJON

Conformément au procès-verbal de l'examen établi le 20 OCTOBRE 1994
par le président du jury

Le Directeur du Service interacadémique des examens et concours,

A. MARSIGNY

ACADÉMIE DE PARIS

Signature du titulaire :

Vous êtes prié de faire des photocopies certifiées conformes à l'original; il ne sera pas délivré de duplicata

IMPRIMERIE NATIONALE - DN 89 BP - EN

ACADEMIE DE PARIS

Attestation de Formation Complémentaire

Le Recteur de l'Académie de Paris atteste que

Mr EHLING Georges *né(e) le :* 06/07/71 *à :* Dijon

titulaire du : CAP tailleur de Pierre *a suivi au cours de l'année scolaire* 19 91 - 19 92

au : LYCÉE TECHNIQUE DU BATIMENT
15, rue St-Lambert - 75015 PARIS
Tél. : 45 54 92 32

la formation complémentaire d'initiative locale

Ornementation - Mise au Point - Sculpture

et qu'il a satisfait aux exigences générales et professionnelles de cette formation.

Fait à Paris le : 10/09/92

Le Proviseur

LYCÉE TECHNIQUE DU BATIMENT
LE PROVISEUR
C.E.T.B.

MINISTERE DE L'EDUCATION NATIONALE

ACADEMIE DE MONTPELLIER

ATTESTATION
FORMATION COMPLEMENTAIRE

Monsieur EHLING Georges

a suivi avec succès, une formation complémentaire de Rénovation de l'habitat ancien

durant l'année scolaire 1990 - 1991

Dont 14 semaines de stages en entreprises.

L'Impétrant,

MINISTERE de l'EDUCATION NATIONALE - ACADEMIE de MONTPELLIER

Le Recteur,

l'Inspecteur Principal de l'Enseignement Technique

MINISTÈRE DE L'ÉDUCATION NATIONALE

DE LA RECHERCHE ET DE LA TECHNOLOGIE

ACADEMIE DE MONTPELLIER

CERTIFICAT D'APTITUDE PROFESSIONNELLE

MÉTIERS DE LA PIERRE

Délivré à MONSIEUR HADEROU DAMIEN

né(e) le 13 SEPTEMBRE 1976 , *à* NIMES (030)

Conformément au procès-verbal de l'examen établi le 30 JUIN 1998
par le président du jury

Le Recteur de l'Académie,
ou par délégation, l'Inspecteur d'Académie,
Directeur des services départementaux de l'Éducation :
P.A. LE SECRETAIRE GENERAL,

J. HAUDESCOURG

INSPECTION ACADEMIQUE DU GARD

Signature du titulaire :

0309306-MEPI0013

IMPRIMERIE NATIONALE - DN 01 GAP - EN

AFSFORM	Page 1/1
Indice de révision	01
Date de création	12/2015
Document modifié le	

ACERFS FORMATION

Audit. Conseil. Environnement. Recrutement. Formation. Sécurité

ATTESTATION DE FIN DE STAGE

(Art.L6353-1 du Code du travail)

Titulaire de la présente attestation : (rayer la mention inutile)

Mr CAMURATI Quentin

Intitulé de la formation suivie : **CACES®R 389 CATEGORIE(S)** 3 et 5

Date(s) de formation : **19-20-21 NOVEMBRE 2018**

Durée de la formation : 21 heures

Lieu de formation : **AIGUES-VIVES**

Résultats de l'évaluation des acquis de la formation : ☒ Acquis ☐ Non acquis

Pour valoir ce que de droit,
Fait le 21 NOVEMBRE 2018

Signature du dispensateur de la formation ACERFS Formation :

ACERFS FORMATION
1950 avenue Maréchal Juin
30900 NIMES
Tél. : 0466298502 – Fax : 0466360119
Siret : 511 404 048 00023 – APE : 8559A

A noter : **ce document ne constitue pas une attestation de compétence**. Cette attestation de fin de stage répond à l'exigence règlementaire définie à l'Art.L6353-1 du Code du travail, modifié.

MINISTÈRE DE L'ÉDUCATION NATIONALE, DE L'ENSEIGNEMENT SUPÉRIEUR
ET DE LA RECHERCHE

ACADEMIE DE NANCY-METZ

RÉPUBLIQUE FRANÇAISE

CERTIFICAT D'APTITUDE PROFESSIONNELLE

TAILLEUR DE PIERRE-MARBRIER DU BATIMENT ET DE LA DECORATION

Délivré à MONSIEUR GROSDIDIER REGIS FRANCOIS ALAIN

né(e) le 27 Avril 1968 à EPINAL (088)

Conformément au procès-verbal de l'examen établi le 11 JUILLET 2005
par le président du jury

Le Recteur de l'Académie,
ou par délégation, l'Inspecteur d'Académie,
Directeur des services départementaux de l'Éducation :

INSPECTION ACADÉMIQUE VOSGES

FERNAND STUDER

Signature du titulaire :

0500890293 17

IMPRIMERIE NATIONALE - DN 01 CAP - EN

MINISTÈRE DE L'ÉDUCATION NATIONALE, DE L'ENSEIGNEMENT SUPÉRIEUR
ET DE LA RECHERCHE

ACADEMIE DE NANCY-METZ

RÉPUBLIQUE FRANÇAISE

CERTIFICAT D'APTITUDE PROFESSIONNELLE

TAILLEUR DE PIERRE-MARBRIER DU BATIMENT ET DE LA DECORATION

Délivré à MONSIEUR GROSDIDIER REGIS FRANCOIS ALAIN

né(e) le 27 Avril 1968 à EPINAL (088)

Conformément au procès-verbal de l'examen établi le 11 JUILLET 2005
par le président du jury

Le Recteur de l'Académie,
ou par délégation, l'Inspecteur d'Académie,
Directeur des services départementaux de l'Éducation :

INSPECTION ACADÉMIQUE VOSGES

FERNAND STUDER

Signature du titulaire :

050089029317

IMPRIMERIE NATIONALE - DN 01 CAP - EN

MINISTÈRE
DU TRAVAIL,
DE L'EMPLOI
ET DE L'INSERTION

Liberté
Égalité
Fraternité

RÉPUBLIQUE FRANÇAISE

TITRE PROFESSIONNEL

Monsieur SYLLA SECKE Oumar, né le 3 juillet 2002 à SAM PEDRO (COTE D'IVOIRE),
a obtenu, par décision du jury, le titre professionnel de :

Maçon du bâti ancien

(arrêté du 22 août 2016, publié au journal officiel du 7 septembre 2016)

Ce titre est classé au niveau 3, dans le(s) domaine(s) d'activité 232s et au niveau 3 du cadre européen des certifications.
Il est inscrit au répertoire national des certifications professionnelles.

Etabli à Nîmes (Gard) le 5 décembre 2022

030222429874

DREETS OCCITANIE

Pour la ministre, par délégation

Pour les biens publics
du ministère du travail et de l'emploi
Pour le directeur régional de l'économie, de l'emploi,
du travail et des solidarités Occitanie, et par délégation,
Le directeur régional adjoint,
responsable du pôle entreprises, emploi, économie

Bastien ESPINASSOUS

CRV PATRIMOINE
CONSTRUIRE RESTAURER VALORISER

Annexe 3

Divers